

PIENSA EN LA UNIVERSIDAD!

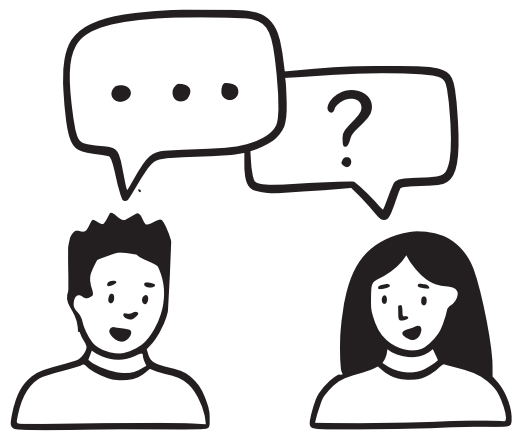

¡**MOTÍVATE**, habla con mentores y establece objetivos con anticipación!

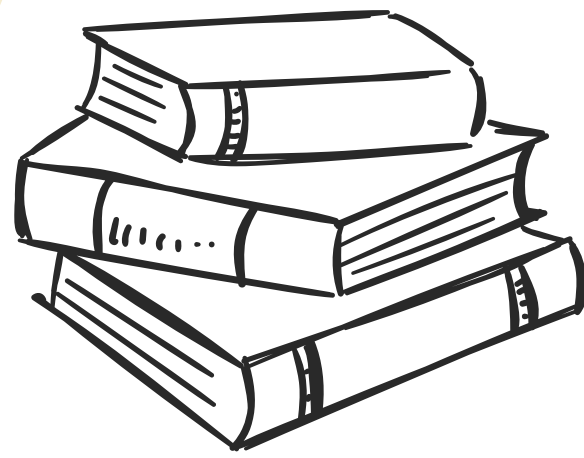

¡**ESTUDIA** mucho y lee todos los días!



Lleva **DESAFIANTES** cursos de Matemáticas y Artes del Lenguaje.

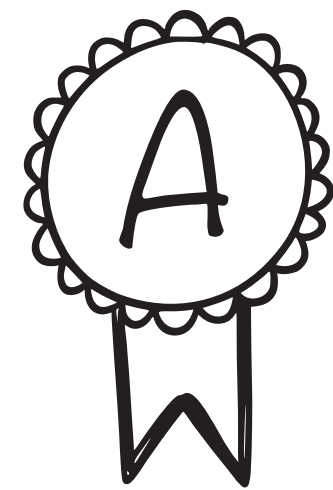

Obtén **BUENAS CALIFICACIONES.**

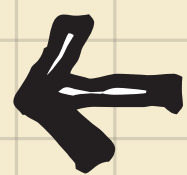
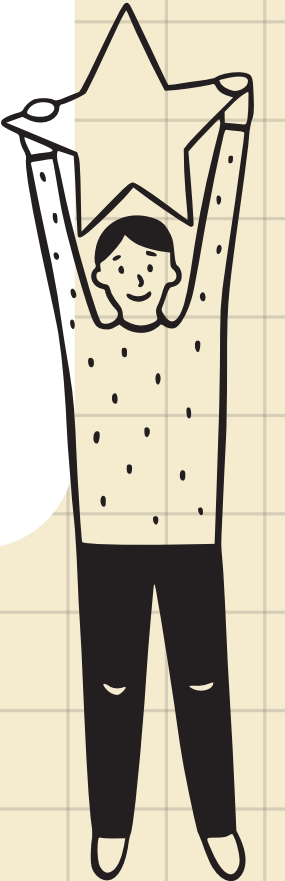

Y

EXPLORA



CARRERAS E INTERESES.
Únete a un club o equipo.

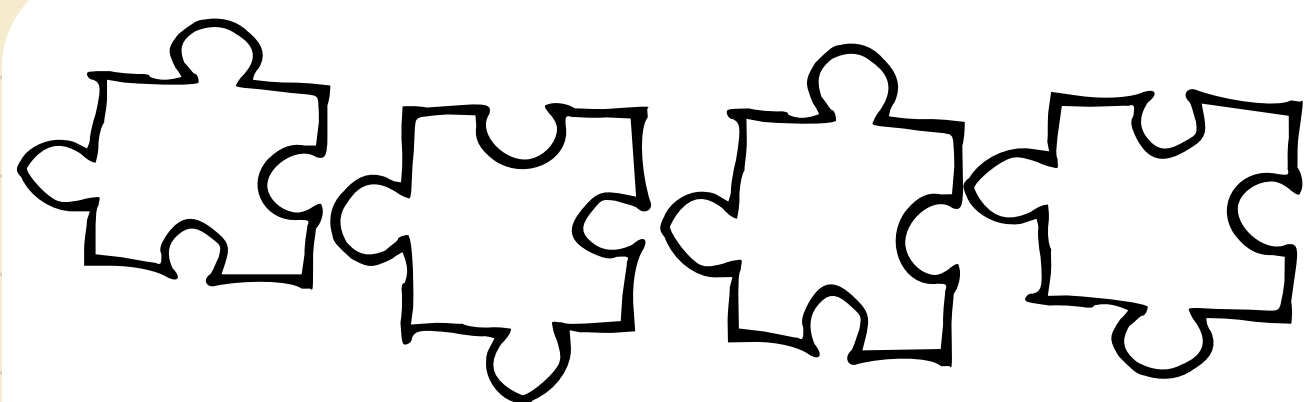

Conexiones entre tus **INTERESES** y **CARRERAS.**

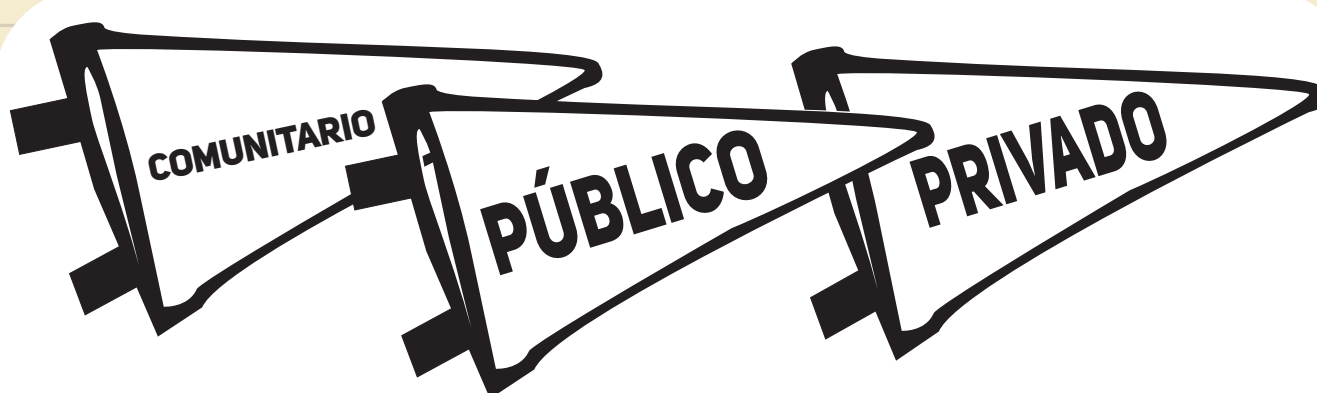

Diferencias entre **INSTITUTOS Y UNIVERSIDADES COMUNITARIOS, PÚBLICOS y PRIVADOS.**

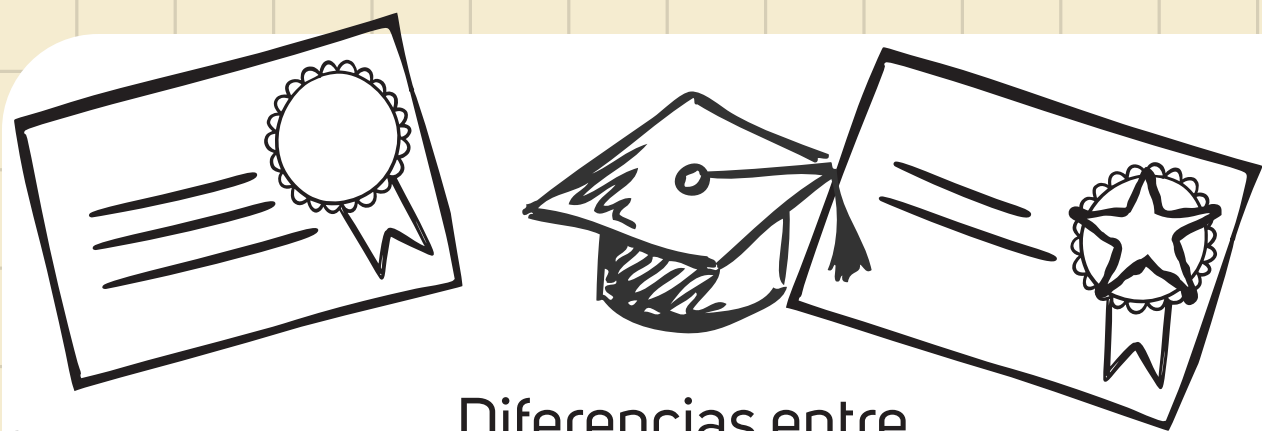

Diferencias entre **ASOCIADO, LICENCIATURA, MAESTRÍA y DOCTORADO.**

Con un **TÍTULO UNIVERSITARIO** podrías ganar **\$1 MILLÓN DE DÓLARES MÁS** en tu vida.
¡**LA ESCUELA SECUNDARIA** es un lugar importante para prepararte para la universidad!



VE A LA UNIVERSIDAD

y conviértete en el próximo gran maestro, autor, biólogo, ingeniero, diseñador de videojuegos...

¡**LA DECISIÓN ES TUYA!**

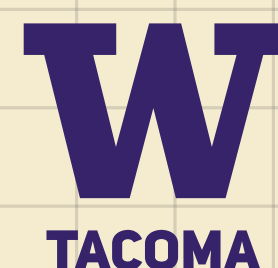

PATHWAYS *to* PROMISE
UNIVERSITY of WASHINGTON | TACOMA

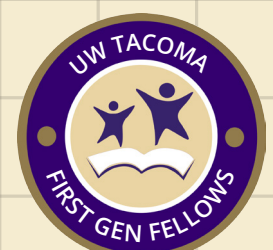

Para obtener más información, comunícate con los Programas Preuniversitarios de UW Tacoma:
tacoma.uw.edu/pre-collegiate

FAMILIARÍZATE CON EL VOCABULARIO UNIVERSITARIO

GPA

GRADE POINT AVERAGE (PROMEDIO DE CALIFICACIONES)

El GPA es el promedio de las calificaciones que obtengas en las clases. Las universidades suelen utilizarlo como factor determinante a la hora de admitir estudiantes.

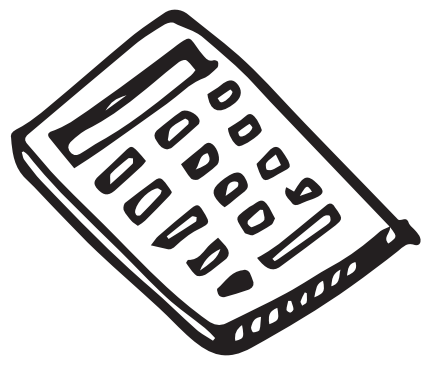

CADR

COLLEGE ACADEMIC DISTRIBUTION REQUIREMENTS (REQUISITOS DE DISTRIBUCIÓN ACADÉMICA UNIVERSITARIA)

Los CADR son cursos que exige una universidad para poder ser admitido. Por lo general, se completan en la escuela preparatoria, pero también se pueden completar en un instituto comunitario.

AP

ADVANCED PLACEMENT (COLOCACIÓN AVANZADA)

Las clases AP y de Honores se toman en la escuela preparatoria y ayudan a preparar a los estudiantes para la universidad.

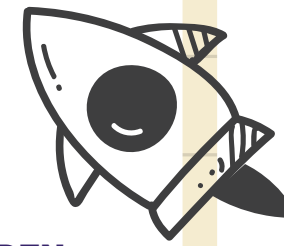

¡ALGUNOS INCLUSO PUEDEN OBTENER CRÉDITOS UNIVERSITARIOS GRATIS!

AVID

ADVANCEMENT VIA INDIVIDUAL DETERMINATION (PROGRESO MEDIANTE DETERMINACIÓN INDIVIDUAL)

AVID es una clase que se lleva en la escuela secundaria/preparatoria, cuyo objetivo es preparar a todos los estudiantes para la educación universitaria.

CONSULTA CON TU CONSEJERO PARA DETERMINAR SI HAY AVID EN TU ESCUELA

TÍTULO

UN PREMIO ACADÉMICO QUE OBTIENES AL COMPLETAR TU TRABAJO DE CURSO PRINCIPAL.

ASOCIADO

90 CRÉDITOS TRIMESTRALES/60 CRÉDITOS SEMESTRALES

LICENCIATURA

180 CRÉDITOS

MAESTRÍA

30 A 60 CRÉDITOS ADICIONALES ADEMÁS DE UNA LICENCIATURA

DOCTORADO

60 A 100 CRÉDITOS ADICIONALES ADEMÁS DE UNA MAESTRÍA

CRÉDITO

LA MEDIDA DE LA CANTIDAD DE HORAS APLICADAS NECESARIAS PARA COMPLETAR UNA CLASE.

Un crédito universitario representa aproximadamente 1 hora en el aula y 2 horas dedicadas a una tarea cada semana. La mayoría de los cursos universitarios de un solo semestre valen tres créditos o nueve horas de trabajo por semana.

ESPECIALIDAD PRINCIPAL

UN ÁREA TEMÁTICA ESPECÍFICA EN LA QUE LOS ESTUDIANTES SE ESPECIALIZAN PARA OBTENER UN TÍTULO.

Por lo general, entre un tercio y la mitad de los cursos que llesves en la universidad estarán relacionados con tu especialidad principal.

ESPECIALIDAD SECUNDARIA

UN ÁREA ADICIONAL DE ESPECIALIZACIÓN SECUNDARIA (25 A 35 CRÉDITOS) QUE ES OPCIONAL.

La especialidad secundaria te permite explorar diferentes cursos y departamentos sin el compromiso de una especialidad principal.

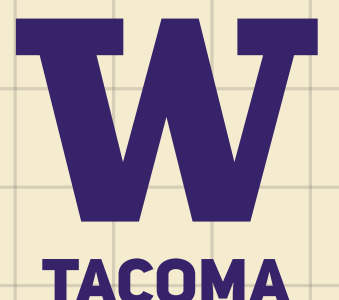
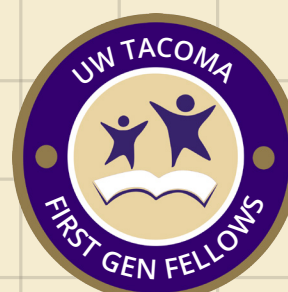
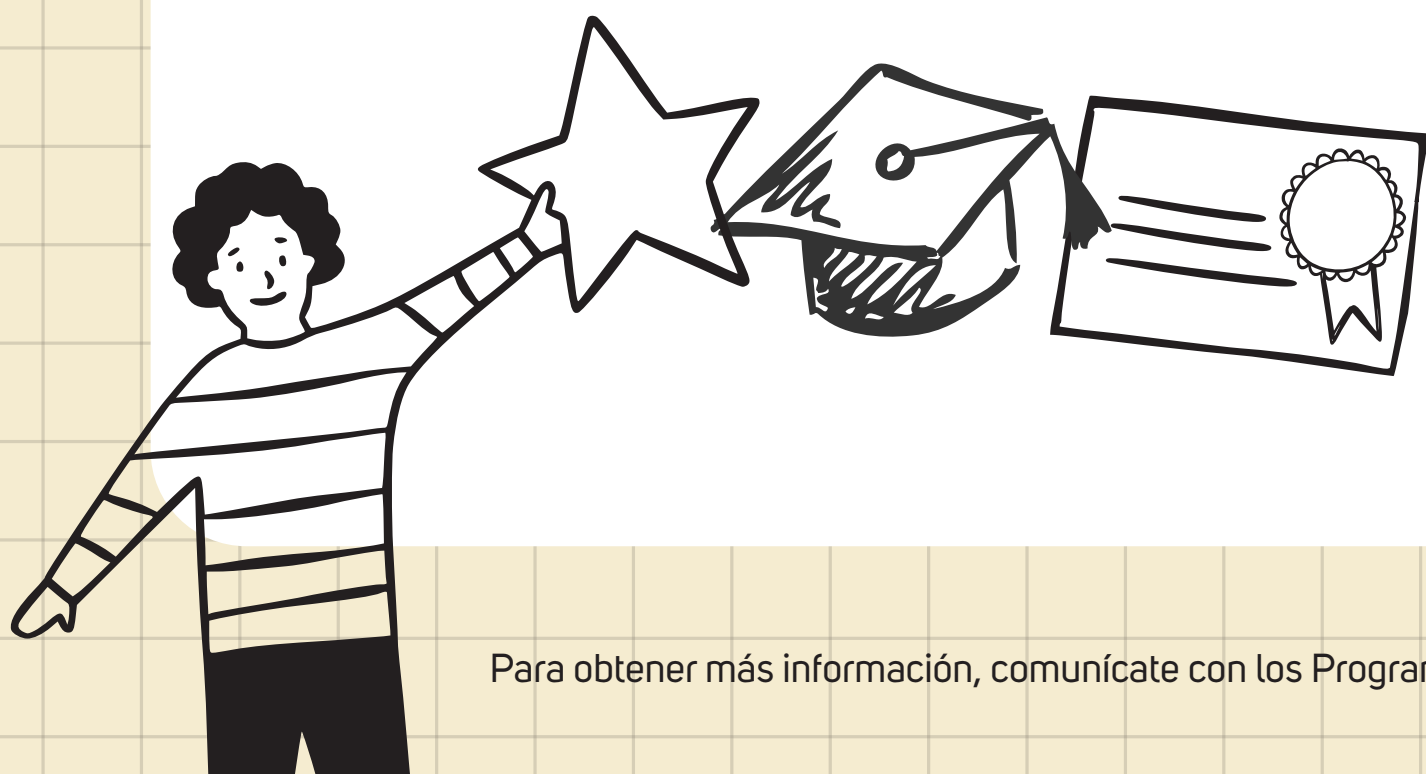

¡LAS UNIVERSIDADES CUESTAN DINERO! MÁS INFORMACIÓN SOBRE AYUDA FINANCIERA

AYUDA FINANCIERA

LA AYUDA FINANCIERA ES DINERO PARA AYUDAR A PAGAR LA UNIVERSIDAD O LA ESCUELA PROFESIONAL.

Las subvenciones, los préstamos y las becas ayudan a que la universidad o la escuela profesional sean asequibles. Hay diversas fuentes de ayuda financiera disponibles para ayudarte a pagar la universidad o la escuela profesional.



BECA

LOS ESTUDIANTES NO TIENEN QUE PAGAR LAS BECAS.

Una beca es un apoyo financiero que se otorga a un estudiante en función del rendimiento académico u otros criterios, que pueden incluir la necesidad financiera, con el fin de asistir a un instituto o universidad.

PRÉSTAMOS ESTUDIANTILES

LOS ESTUDIANTES TIENEN QUE DEVOLVER LOS PRÉSTAMOS ESTUDIANTILES.

Los préstamos estudiantiles están diseñados para ayudar a los estudiantes a pagar la educación posterior a la preparatoria y las tarifas asociadas, como la matrícula, los libros y útiles, y los gastos de manutención.

SUBVENCIÓN

LOS ESTUDIANTES NO TIENEN QUE PAGAR LAS SUBVENCIONES.

Las subvenciones brindan ayuda financiera en función de las necesidades a estudiantes residentes elegibles por sus ingresos y que cursen estudios superiores a la escuela preparatoria. Por lo general las otorga el gobierno, las empresas o las fundaciones.

POSTULA PARA RECIBIR AYUDA

VISITA WSAC.WA.GOV

Obtén más información sobre la FAFSA o WASFA, un formulario gratuito que completan los estudiantes universitarios actuales y potenciales de Washington a fin de determinar su elegibilidad para recibir ayuda financiera para estudiantes.

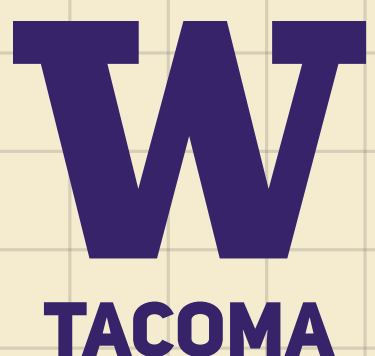

Para obtener más información, comunícate con los Programas Preuniversitarios de UW Tacoma: tacoma.uw.edu/pre-collegiate



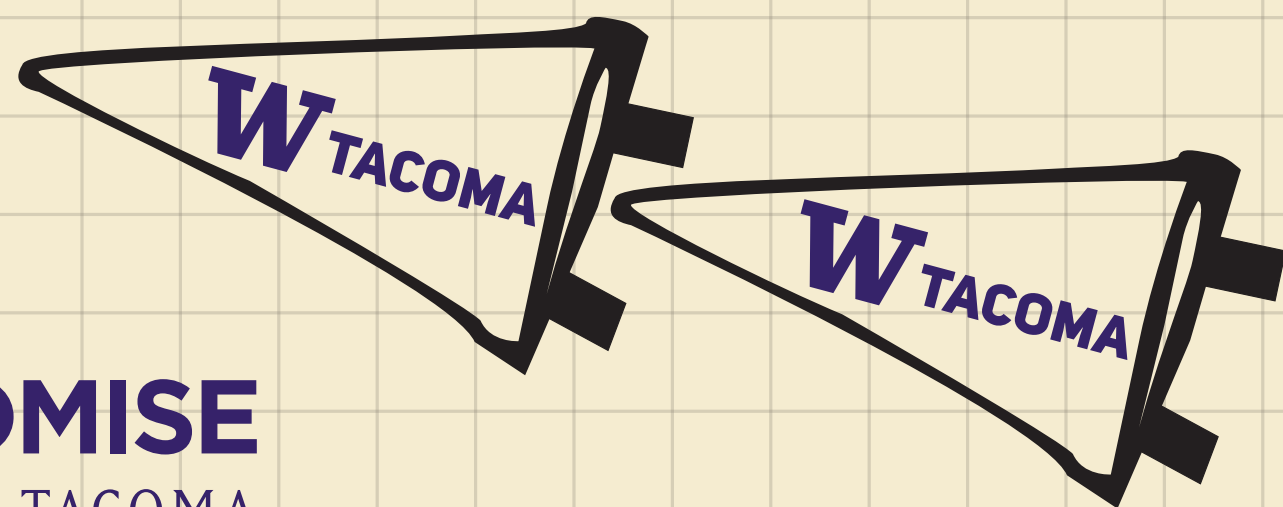
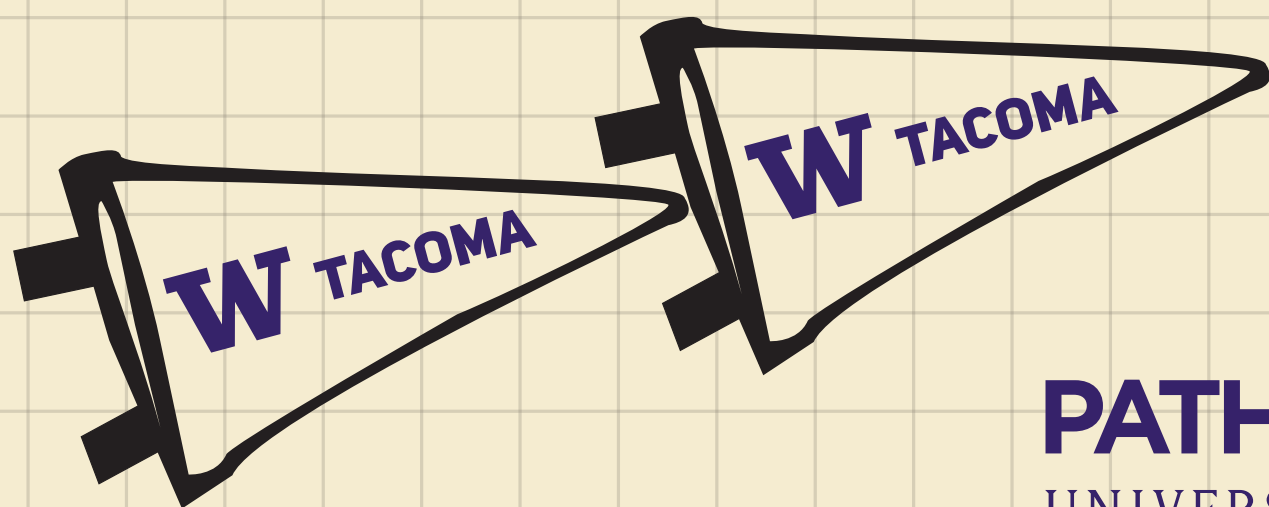

PATHWAYS *to* PROMISE
UNIVERSITY of WASHINGTON | TACOMA

¿SABÍAS QUE TU DISTRITO ES PARTE DE PATHWAYS TO PROMISE?

¿CÓMO AYUDA ESTO A LOS ESTUDIANTES?



LOS ESTUDIANTES QUE CUMPLAN CON LOS SIGUIENTES CRITERIOS DE LOS DISTRITOS QUE PARTICIPAN EN PATHWAYS TO PROMISE TIENEN **ADMISIÓN GARANTIZADA**

Wow

LA UNIVERSIDAD DE WASHINGTON TACOMA.

2.7
DE GPA
ACUMULATIVO DE LA ESCUELA PREPARATORIA



FINALIZACIÓN DE TODOS LOS
CADR
PARA CUANDO TE GRADÚES DE LA ESCUELA PREPARATORIA

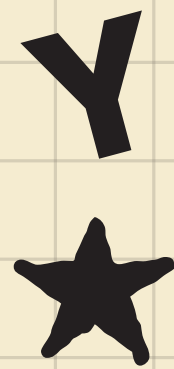

UNA DECLARACIÓN **PERSONAL BIEN ESCRITA** Y **REGISTRO DE ACTIVIDADES**



INGLÉS
MATEMÁTICAS
CIENCIAS
IDIOMAS DEL MUNDO
ARTES PLÁSTICAS, VISUALES O ESCÉNICAS
ELECTIVOS ACADÉMICOS

4 CRÉDITOS
3 CRÉDITOS
3 CRÉDITOS
2 CRÉDITOS
0.5 CRÉDITO
0.5 CRÉDITO

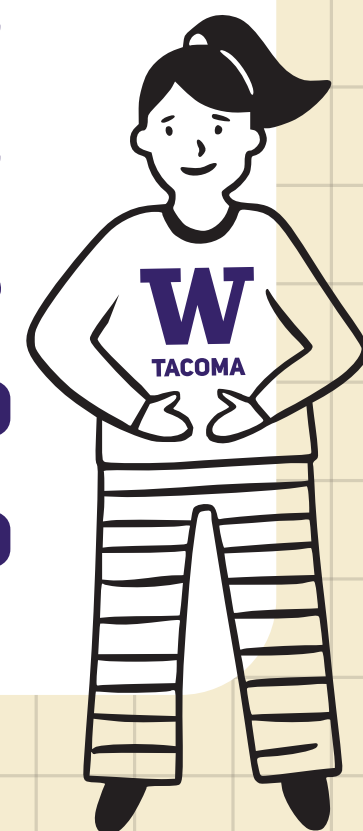

→ **¡INGRESASTE!** ←



Para obtener más información, comunícate con los Programas Preuniversitarios de UW Tacoma
tacoma.uw.edu/pre-collegiate

